

VÝKRES TVARU STROPU NA KÓTE +6,900

1:50

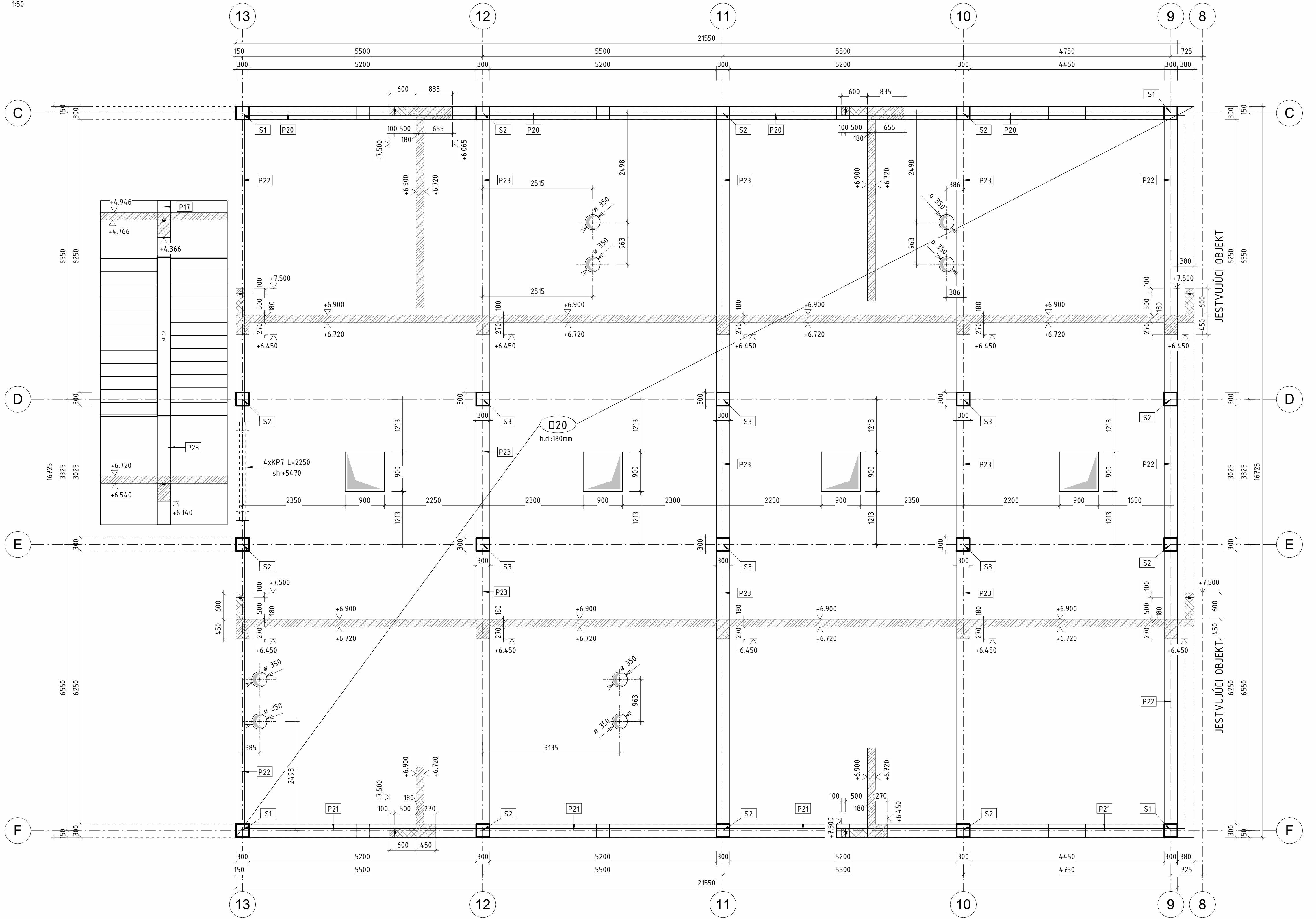

3D POHĽAD

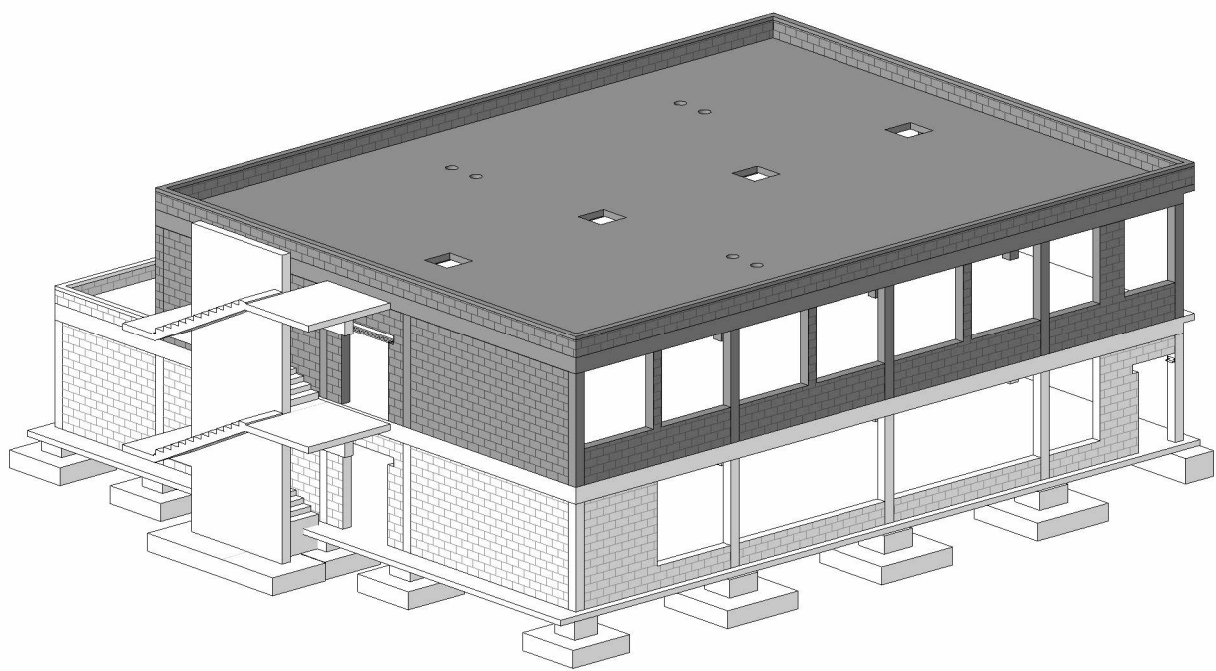

VÝKAZ SYSTÉMOVÝCH PREKLADOV 2. NP

Označenie	Dĺžka [mm]	Počet [ks]	Komentáre
POROTHERM			
KP7-2250	2250	4	POROTHERM
		4	

Označenie vrstiev výstuže: Dosky Slabs Pohľad View	Steny Walls N2 N1 Pohľad View	F2 F1	Uvedené rozmery prútov sú vonkajšie rozmery	Pečiatka:
T1 T2 B2 B1			ZNAČKY: ● - PRACOVNÝ ZÁBER hh - HORNÁ HRANA sh - SPODNÁ HRANA	
T - TOP (HORNÝ POVRCH) B - BOTTOM (DOLNÝ POVRCH) N - NEAR (BLIŽŠÍ POVRCH) F - FAR (VZDIALENEJŠÍ POVRCH)				

Materiály: Betón: STN EN 206+A2-C25/30-XC1(SK)-CL 0,4-Dmax 16 S3 Betónárska výstuž: B500B	Krytie výstuže/Povrchová úprava: viď. výkresy výstuže
---	--

<b>MD</b> <b>STATIKA s.r.o.</b> Trieda SNP 2336/61B, 040 11 Košice telefon: 0911 094 806 e-mail: mdstatika@gmail.com www.mdstatika.sk	Investor: ZŠ Hroncova 23, Košice Stavba: REKONŠTRUKCIA A MODERNIZÁCIA ZÁKLADNEJ ŠKOLY HRONCOVA 23 Objekt: SO 100 - PAVILÓN IV. Zodp. projektant: Ing. M. Dragošek Vypracoval: Ing. J. Filinský	Profesia: statika Dátum: 03 / 2025 Štupeň: RP Mierka: 1:50 Č.výkresu: S-03
--	--	--